

附件：

转换操作指南

一、转换流程

(一) 适用于由指定实验室提交型式试验报告且相应产品无 CQC 自愿性产品认证证书的自我声明，持有 CQC 自愿性产品认证证书但未关联自我声明、同时两者结果存在不一致的自我声明结果以及 ODM 自我声明结果

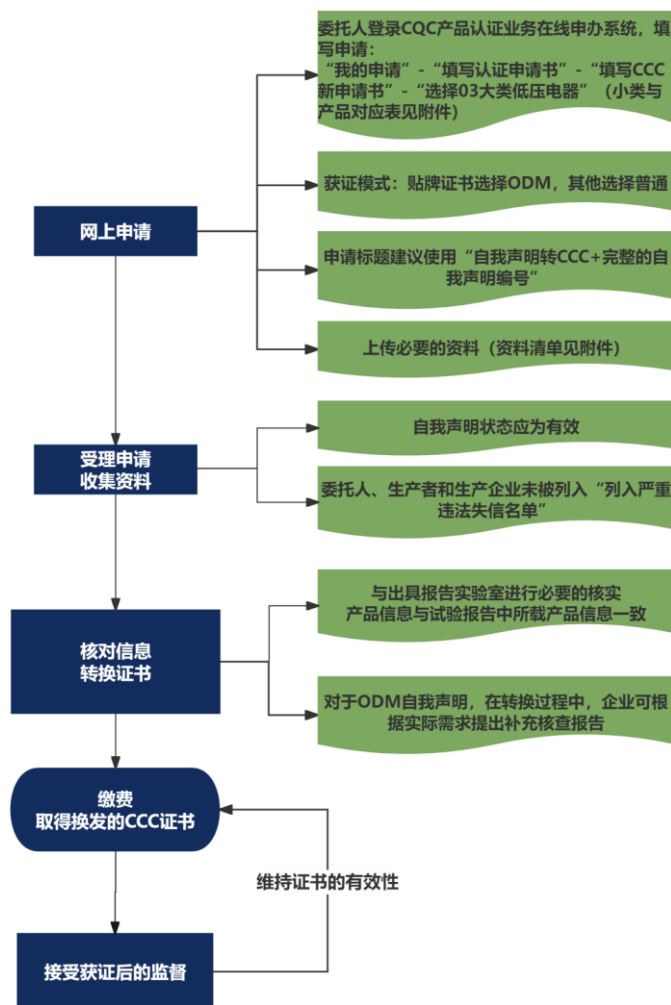

(二) 适用于利用 CQC 自愿性产品认证证书关联的自我声明，两者未关联、结果相一致的自我声明

1. 委托人向 CQC 提交《自我声明转换 CCC 认证转换表》(见后)；
2. 直接转换 CCC 证书。

注：委托人也可选择自行网上提交新申请的方式来实现转换。

二、所需资料清单

转换类型	资料清单
无 CQC 自愿性产品认证证书、由指定实验室提交型式试验报告自我声明	1. CCC 认证申请书（一份，签章）； 2. 认证委托人、生产者、生产企业之间签订的有关协议书或合同（必要时）（一份，签章）；
持有 CQC 自愿性产品认证证书但未关联自我声明、同时两者存在不一致的情况	3. 自我声明型式试验报告（电子版，申请时上传）
ODM 模式获得的自我声明	1. CCC 认证申请书（一份，签章）； 2. 认证委托人、生产者、生产企业之间签订的有关协议书或合同（一份，签章）； 3. 产品铭牌（电子版，申请时上传）； 4. 产品一致性承诺书（一份，签章）
利用 CQC 自愿性产品认证证书关联的自我声明 CQC 自愿性产品认证与自我声明未关联、两者结果相一致自我声明	1. 自我声明转换 CCC 认证转换表（一份，签章及其 word 版文件） 2. CCC 认证申请书（一份，签章）；
说明：为加快转换效率，以上涉及签章的资料，委托人可先行上传清晰的扫描件，同时将原件寄送 CQC 受理部门。	

自我声明转换 CCC 认证转换表

中国质量认证中心有限公司：

根据市场监管总局 2024 年第 9 号公告，我公司将下列自我声明转换为 CCC 认证申请：

序号	自我声明编号	CQC 证书编号	是否为关联关系	是否为派生证书	联系人	手机
1			<input type="checkbox"/> 是 <input type="checkbox"/> 否	<input type="checkbox"/> 是 <input type="checkbox"/> 否		
2			<input type="checkbox"/> 是 <input type="checkbox"/> 否	<input type="checkbox"/> 是 <input type="checkbox"/> 否		
3			<input type="checkbox"/> 是 <input type="checkbox"/> 否	<input type="checkbox"/> 是 <input type="checkbox"/> 否		
4			<input type="checkbox"/> 是 <input type="checkbox"/> 否	<input type="checkbox"/> 是 <input type="checkbox"/> 否		
5			<input type="checkbox"/> 是 <input type="checkbox"/> 否	<input type="checkbox"/> 是 <input type="checkbox"/> 否		

我公司声明并承诺：

1. 证书应处于正常状态；
2. 我公司同意中国质量认证中心有限公司（CQC）根据上述信息办理相关转换手续；
3. 已知悉 CQC 相关的认证收费、证书有效期、标志使用等相关规定；
4. 严格按照上述公告和通知转换证书；
5. 按照 CCC 认证实施规则和 CQC 相关要求维持证书的有效性；
6. 转为 CCC 证书前与 CQC 签署的 CQC 认证申请书中《认证委托人承诺》所包含的认证委托人的义务仍然有效，我公司将严格遵守上述承诺内容。

认证委托人：（授权签字人签字）
（公章）
日期：

一、具体产品与类别对照表

产品类别	产品名称	标准
0302	低压开关、隔离器、隔离开关或熔断器组合器	GB/T14048.3
0303 0305	控制电路电器和开关元件	GB/T 14048.5
0304	低压机电式接触器、电动机起动器、热继电器 交流半导体电动机控制器和起动器 家用及类似用途机电式接触器	GB/T 14048.4 GB/T 14048.6 GB/T 17885
0305	接近开关 自动转换开关电器	GB/T 14048.10 GB/T 14048.11
0306	家用和类似用途的移动式剩余电流动作保护器	GB/T 20044 GB/T 28527 GB/T 22387
0307	低压断路器：塑料外壳式(MCCB) 低压断路器：万能式断路器(ACB) 带剩余电流动作保护器的低压断路器 剩余电流动作断路器(RCCB) 剩余电流动作断路器(RCBO) 家用及类似用途的过电流保护断路器 设备用断路器	GB/T14048.2 GB/T 16916.1/.21/.22 GB/T 16917.1/.21/.22 GB/T 22794 GB/T 10963.1 GB/T 10963.2 GB/T 24350 GB/T 17701
0308	低压熔断器	GB/T 13539.1/.2/.3/.4
0309	控制和保护开关电器 (设备)	GB/T 14048.9